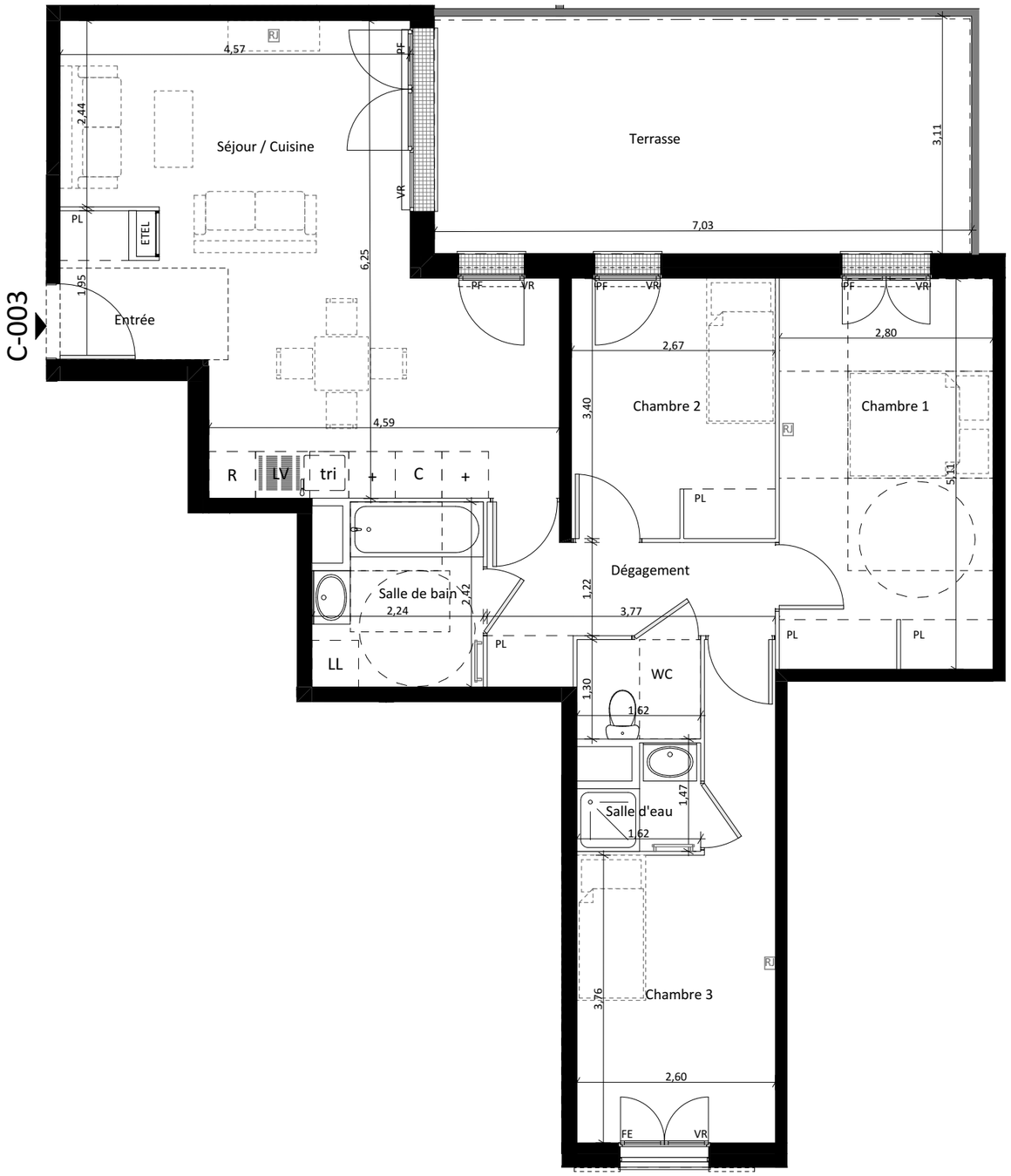

QUARTUS

LA VILLE AVEC VUE SUR DEMAIN

DOMAINE DE LA TOUR

1-5 route d'Orléans
chemin des Poutils
91310 MONTLHÉRY

Bâtiment C
Appartement n° C-003
T4, RDC SURÉLEVÉ

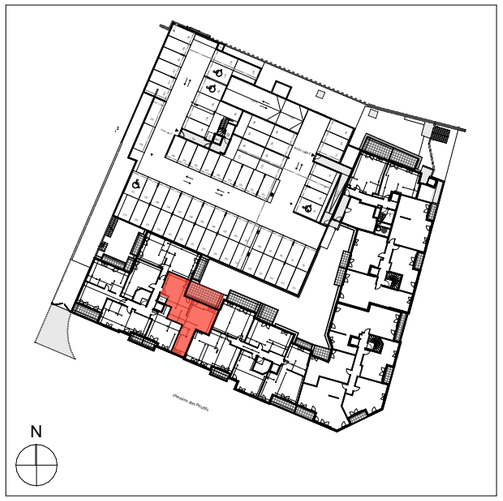

Entrée	3,12
Séjour/Cuisine	27,30
Chambre 1	14,30
Chambre 2	9,07
Chambre 3	12,40
Sdb	4,98
Sde	1,81
WC	2,11
Dgt	5,87
TOTAL SURFACES HABITABLES	80,96 m²

Terrasse	21,87
TOTAL SURFACES ANNEXES	21,87 m²

LÉGENDE

PF	Porte-fenêtre	TV	Prise télévision	PV	Pare-vue
FE	Fenêtre avec allège à 1,30m	LV	Lave-vaisselle	TRI	Espace de tri intermediaire
VR	Volet roulant	LL	Lave-linge	+	Linéire complémentaire
EP	Descente eau pluviale	C	Cuisson	ETEL	Tableau électrique
RP	Robinet de puisage	R	Réfrigérateur		Sèche-serviettes
GCS	Garde-corps en serrurerie		Limite de terrasse		Soffite ou faux-plafond
GCM	Garde-corps maçonné				

Signature SCCV Montlhéry Route d'Orléans :	Signature ACQUÉREUR :

0 0,5 1 2 3 4

Des modifications sont susceptibles d'être apportées à ce plan en fonction des contraintes techniques ou réglementaires de la réalisation, tant en ce qui concerne les dimensions libres que de l'équipement. Les surfaces indiquées sont indicatives. Les retombées, faux-plafonds, soffite, canalisations, chauffe-eau ainsi que l'emplacement des équipements sont figurés à titre indicatif. Les hauteurs des seuils et des allèges sont mesurées à l'appui béton. L'emplacement des radiateurs est à titre indicatif et ne prend pas en compte leurs dimensions finales.

N

Nota : La surface des placards est incluse dans celle des pièces attenantes.
Le mobilier est représenté à titre indicatif

Le 01/02/2023 - Indice A