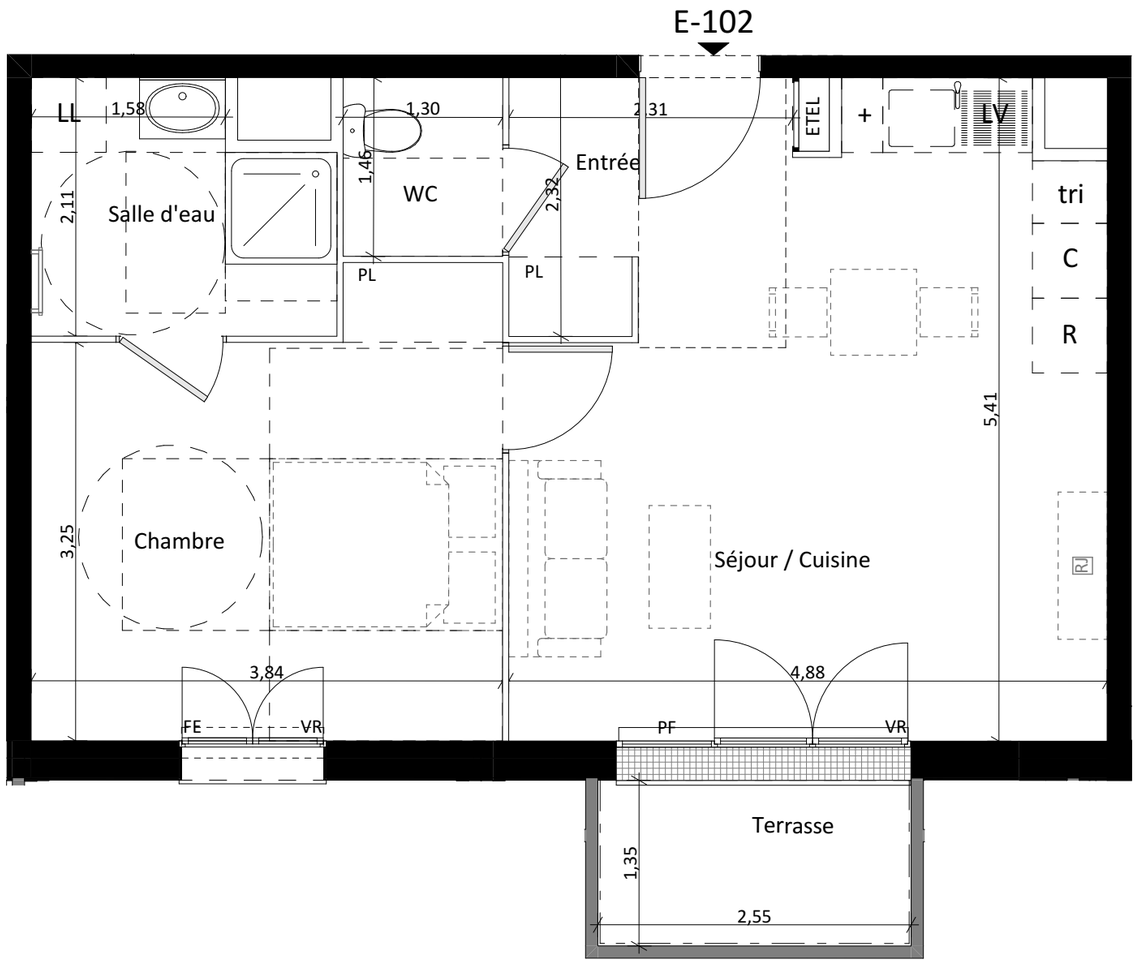


# QUARTUS

LA VILLE AVEC VUE SUR DEMAIN

## DOMAINE DE LA TOUR

1-5 route d'Orléans
chemin des Poutils
91310 MONTLHÉRY

Bâtiment E
Appartement n° E-102
T2, R+1

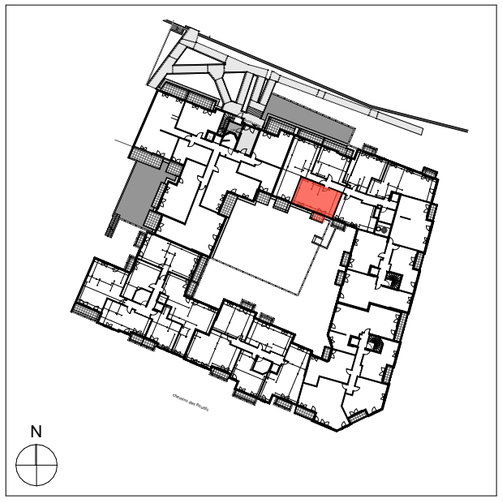


| | |
|---|---|
| Entrée | 4,03 |
| Séjour/Cuisine | 21,59 |
| Chambre | 13,34 |
| Sde | 4,71 |
| WC | 1,90 |
| **TOTAL SURFACES HABITABLES** | 45,57 m² |

| | |
|---|---|
| Terrasse | 3,45 |
| **TOTAL SURFACES ANNEXES** | 3,45 m² |

### LÉGENDE

| | | | | | |
|---|---|---|---|---|---|
| PF | Porte-fenêtre | TV | Prise télévision | PV | Pare-vue |
| FE | Fenêtre avec allège à 1,30m | LV | Lave-vaisselle | TRI | Espace de tri intermediaire |
| VR | Volet roulant | LL | Lave-linge | + | Linéire complémentaire |
| EP | Descente eau pluviale | C | Cuisson | ETEL | Tableau électrique |
| RP | Robinet de puisage | R | Réfrigérateur | | Sèche-serviettes |
| GCS | Garde-corps en serrurerie | | Limite de terrasse | | Soffite ou faux-plafond |
| GCM | Garde-corps maçonné | | | | |

| Signature SCCV Montlhéry Route d'Orléans : | Signature ACQUÉREUR : |
|---|---|
| | |

0 0,5 1 2 3 4

Des modifications sont susceptibles d'être apportées à ce plan en fonction des contraintes techniques ou réglementaires de la réalisation, tant en ce qui concerne les dimensions libres que de l'équipement. Les surfaces indiquées sont indicatives. Les retombées, faux-plafonds, soffite, canalisations, chauffe-eau ainsi que l'emplacement des équipements sont figurés à titre indicatif. Les hauteurs des seuils et des allèges sont mesurées à l'appui béton. L'emplacement des radiateurs est à titre indicatif et ne prend pas en compte leurs dimensions finales.

N

Nota : La surface des placards est incluse dans celle des pièces attenantes.
Le mobilier est représenté à titre indicatif

Le 01/02/2023 - Indice A