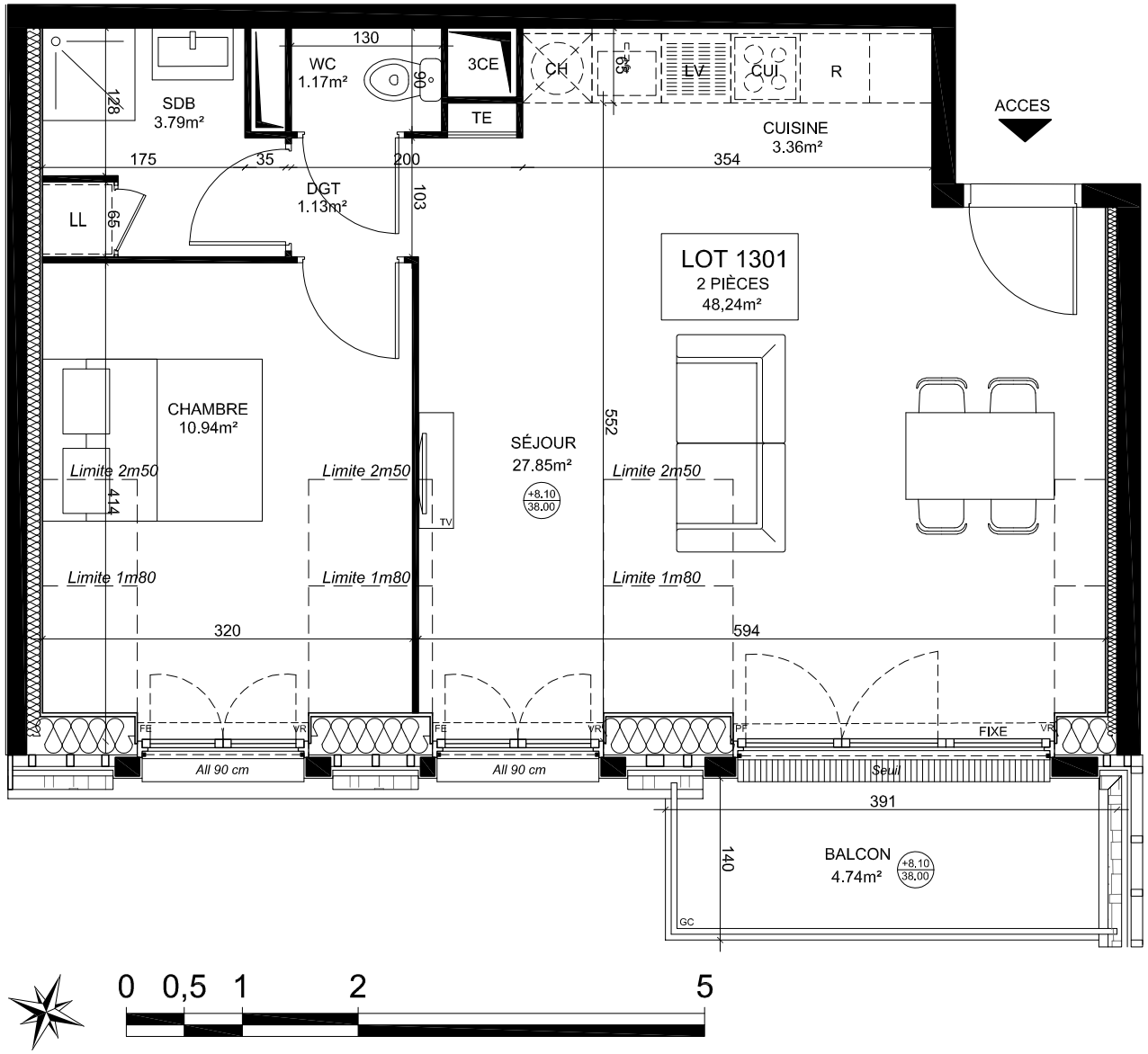

QUARTUS
RÉSIDENTIEL

Coeur Plaisance

Quai d'Amont - Rue Victor Hugo - Rue Beauvoisis
60 100 CREIL

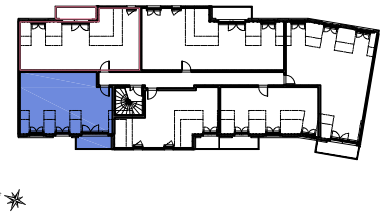

APPARTEMENT N°1301
BÂTIMENT 1
ETAGE R+3
2 PIECES

ESPACE DE VIE:	31.21 m²
- SÉJOUR	27.85 m²
- CUISINE	3.36 m²
CHAMBRE	10.94m²
SDB	3.79 m²
WC	1.17 m²
DGT	1.13 m²
SURFACE TOTALE HABITABLE	48.24 m²
BALCON	4.74 m²
SURFACE ANNEXE	4.74 m²

LEGENDE

PF:	Porte fenêtre	CUI:	Cuisson
FE:	Fenêtre	R:	Réfrigirateur
ALL:	Allège pleine	LL:	Lave linge
AV:	Allège vitrée	LV:	Lave vaisselle
VR:	Volet roulant	TE:	Tableau électrique
GC:	Garde corps	CH:	Chaudière
PL:	Placard	FT:	Fenetre de toit
RGT:	Rangement		Soffite/Faux plafond
	Retombée de poutre		

POUR L'ACQUEREUR	POUR SCCV CREIL CORNET	Nota : Les superficies données sont approximatives et les surface habitables sont conformes au décret du 23 Mars 1997(art.4.1). Des modifications sont susceptibles d'être apportées à ce plan en fonction des nécessités techniques, réglementaires ou administratives lors de la réalisation, tant ce qui concerne les dimensions libres que les équipements. Les soffites, faux-plafonds retombées, gaines techniques, canalisations, trappe de visite, descente d'eaux pluviales, équipements électriques ne sont pas systématiquement représentés ou le sont à titre indicatif. Les dimensions et implantations des appareils de chauffage, lorsqu'ils sont représentés, sont également indicatifs et seront soumis à la conformité de l'étude thermique. La hauteur des seuils est approximative et correspond à la différence entre les niveaux finis intérieur et extérieur et ils ne seront pas supérieurs à celles autorisées par les diverses réglementations.	INDICE	DATE
		NOTAIRE	JUIN 2021

QUARTUS
RÉSIDENTIEL

Coeur Plaisance

Quai d'Amont - Rue Victor Hugo - Rue Beauvoisis
60 100 CREIL

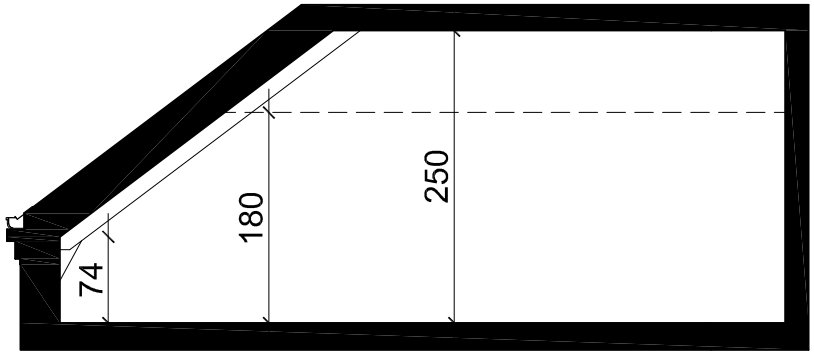

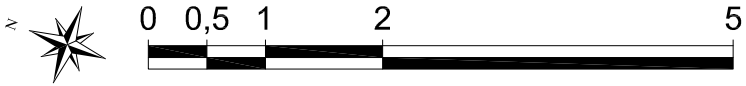

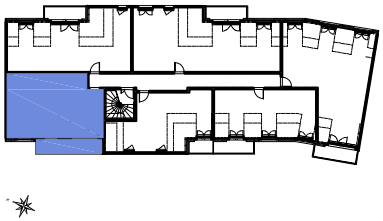

APPARTEMENT N°1301
BÂTIMENT 1
ETAGE R+3
2 PIECES

ESPACE DE VIE:	31.21 m²
- SÉJOUR	27.85 m²
- CUISINE	3.36 m²
CHAMBRE	10.94m²
SDB	3.79 m²
WC	1.17 m²
DGT	1.13 m²
SURFACE TOTALE HABITABLE	48.24 m²
TERRASSE/BALCON	8.45 m²
JARDIN	0 m²
SURFACE ANNEXE	8.45 m²

LEGENDE

PF:	Porte fenêtre	CUI:	Cuisson
FE:	Fenêtre	R:	Réfrigirateur
ALL:	Allège pleine	LL:	Lave linge
AV:	Allège vitrée	LV:	Lave vaisselle
VR:	Volet roulant	TE:	Tableau électrique
GC:	Garde corps	CH:	Chaudière
PL:	Placard	FT:	Fenetre de toit
RGT:	Rangement		Soffite/Faux plafond
	Retombée de poutre		

POUR L'ACQUEREUR	POUR SCCV CREIL CORNET	INDICE	DATE
		1	Janvier 2021

Nota : Les superficies données sont approximatives et les surface habitables sont conformes au décret du 23 Mars 1997(art.4.1). Des modifications sont susceptibles d'être apportées à ce plan en fonction des nécessités techniques, réglementaires ou administratives lors de la réalisation, tant ce qui concerne les dimensions libres que les équipements. Les soffites, faux-plafonds retombées, gaines techniques, canalisations, trappe de visite, descente d'eaux pluviales, équipements électriques ne sont pas systématiquement représentés ou le sont à titre indicatif. Les dimensions et implantations des appareils de chauffage, lorsqu'ils sont représentés, sont également indicatifs et seront soumis à la conformité de l'étude thermique. La hauteur des seuils est approximative et correspond à la différence entre les niveaux finis intérieur et extérieur et ils ne seront pas supérieurs à celles autorisées par les diverses réglementations.