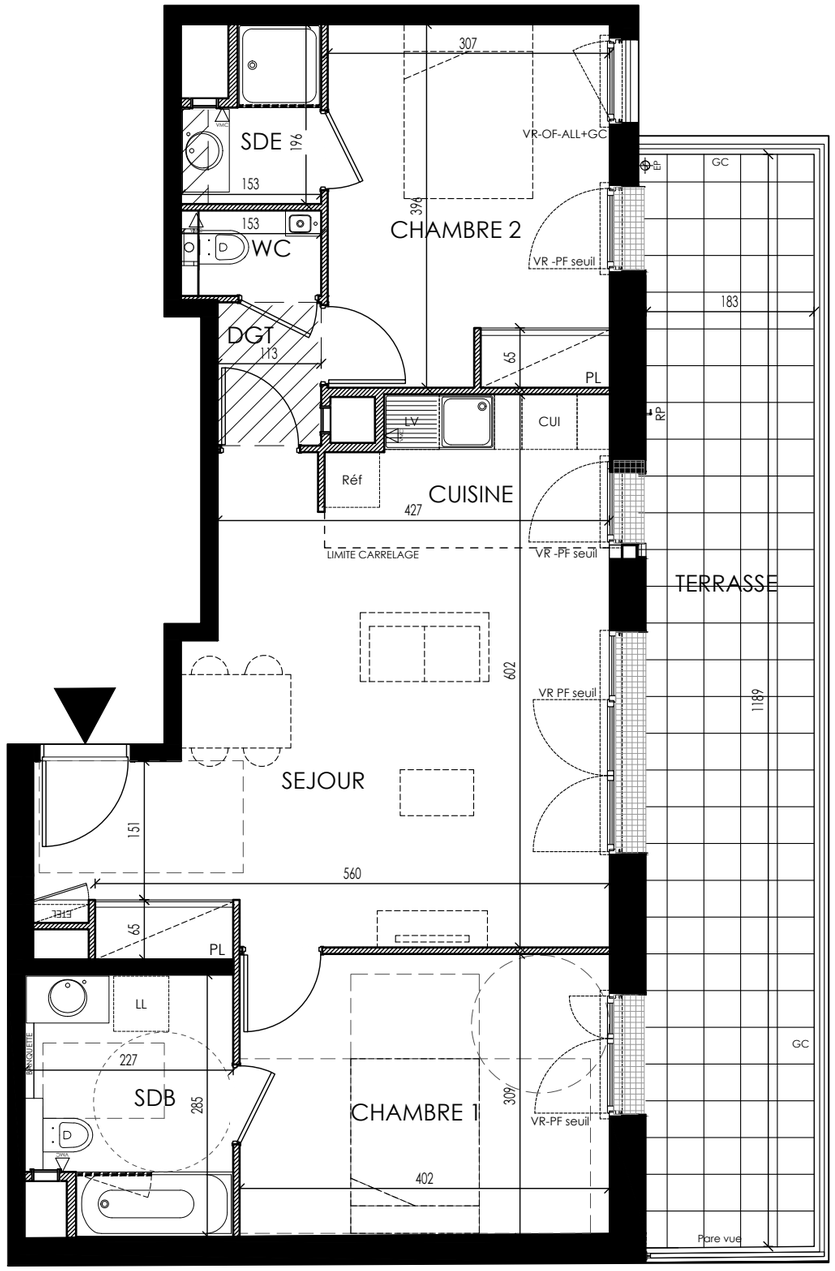

QUARTUS

LA VILLE AVEC VUE SUR DEMAIN

COEUR CHAVILLE

5-7 Avenue de la Résistance

92170 CHAVILLE

4 ème étage

Appartement N° 44

3 pièces

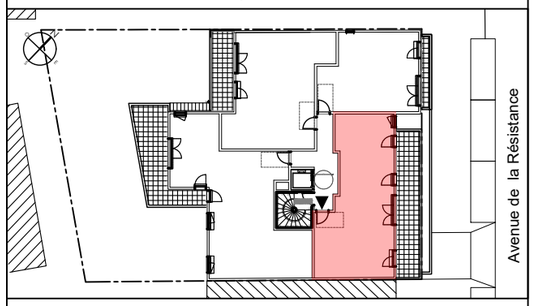

PIECES	SURFACE HABITABLE	
Pièce de vie	28,90	m²
Séjour 23.68m²		
Cuisine 5.22m²		
Chambre 1	12,30	m²
Chambre 2	12,14	m²
Salle de bain	6,09	m²
Salle d'eau	2,56	m²
Wc	1,30	m²
Dégagement	1,76	m²
SURFACE TOTALE HABITABLE	**65,05**	**m²**

EXTERIEUR	SURFACE	
Terrasse	21,87	m²
SURFACE TOTALE ANNEXES	**21,87**	**m²**

NOTA : La surface des placards est incluse dans celle des pièces attenantes. Le mobilier est représenté à titre indicatif.

VR : volet roulant
OF : ouvrant à la française
PF : porte fenêtre
F : fixe
GC : garde corps
EP : descente d'eau pluviale
PL : placard
ETEL : tableau electrique
DGT : dégagement
RGT : rangement
LL : Lave linge
LV : Lave vaisselle
CUI : cuisson
REF : refrigérateur

Soffites et faux-plafond

Signature : SCCV CHAVILLE RESISTANCE

Signature ACQUEREUR :

0 1 2 3 4 5

NOTA 2 : Les superficies données sont approximatives et les surfaces habitables sont conformes au décret du 23 mars 1997 (art 4.1). Des modifications sont susceptibles d'être apportées à ce plan en fonction des nécessités techniques, réglementaires ou administratives lors de la réalisation, tant en ce qui concerne les dimensions libres que les équipements. Les soffites, faux-plafonds, retombées, gaines techniques, canalisations, trappes de visite, descentes d'eaux pluviales, équipements électriques ne sont pas systématiquement représentés ou le sont à titre indicatif. Les dimensions et implantations des appareils de chauffage, lorsqu'ils sont représentés, sont également indicatives et seront soumises à la conformité de l'étude thermique. La hauteur des seuils est approximative et correspond à la différence entre niveaux fini et extérieur et ils ne seront pas supérieurs à celles autorisées par les diverses réglementations.

31 mars 2023 - Ind -