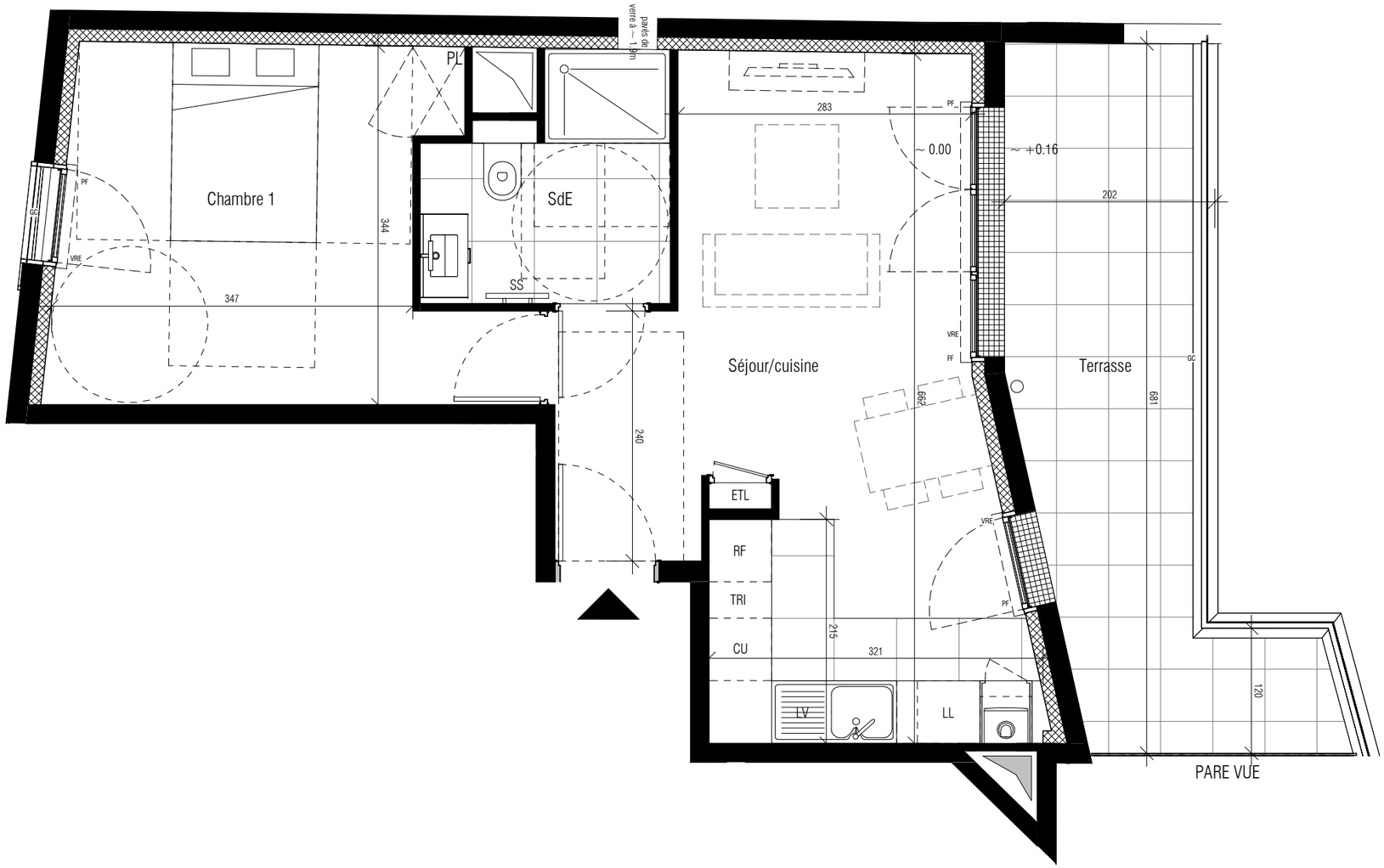

QUARTUS

LA VILLE AVEC VUE SUR DEMAIN

L'APARTÉ

202-204 Avenue de Verdun

92130 - ISSY LES MOULINEAUX

APPARTEMENT	62
NIVEAU	R+6
TYPE	T2

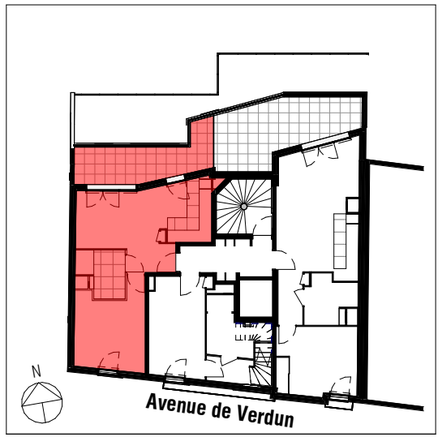

PIECES	SURFACE HABITABLE
Séjour/cuisine	22.03 m²
Chambre 1	13.27 m²
Salle d'Eau	4.80 m²
TOTAL	40.10 m²

EXTERIEUR	SURFACE
Terrasse	12.39 m²
TOTAL	12.39 m²

VRE	Volet roulant électrique	Dgt	Dégagement
GC	Garde-corps	ETL	Tableau électrique
PF	Porte-fenêtre	PL	Placard
F	Fenêtre	CH	Chaudière
FF	Fenêtre fixe	SS	Sèche-serviettes
PFC	Porte fenêtre coulissante	LL	Lave-linge
EP	Descente d'eau pluviale	LV	Lave-vaisselle
	Gaine technique	RF	Réfrigérateur
	Poutres et retombées	CU	Cuisson
	Soffite	TRI	Emplacement pour le tri

SIGNATURE SSCV ISSY PETIT VERDUN :	SIGNATURE ACQUEREUR :

NOTA :
Ces plans ne sont pas des plans d'exécution. Des modifications peuvent être apportées à ce plan en fonction des nécessités techniques et administratives lors de la réalisation notamment pour les dimmensions libres, les positions de baies, équipements et hauteurs sous plafonds. Les surfaces données sont approximatives. Les retombées, sofites, faux plafond, emplacement des équipements sont figurés à titre indicatif. Les surfaces habitables sont conformes au décret du 23 mars 1997 (art.4.1).

0 0.5 1 2 3

N

NOTA : La surface des placards est incluse dans celles des pièces attenantes.
Le mobilier est représenté à titre indicatif.

DATE:	20/09/2024	IND:	A

M-A ARCHITECTES