QUARTUS
RÉSIDENTIEL

ICONE

CAUDÉRAN

Jardin : 74,15 m²

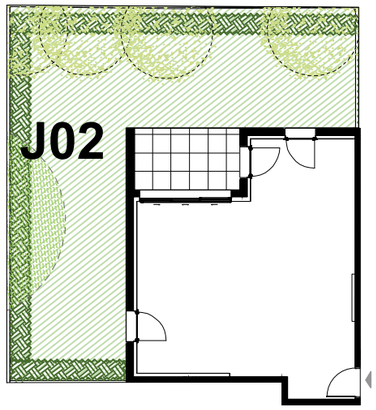

PLAN DE REPÉRAGE DU JARDIN

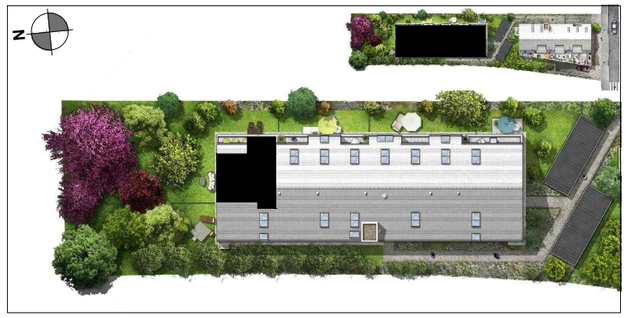

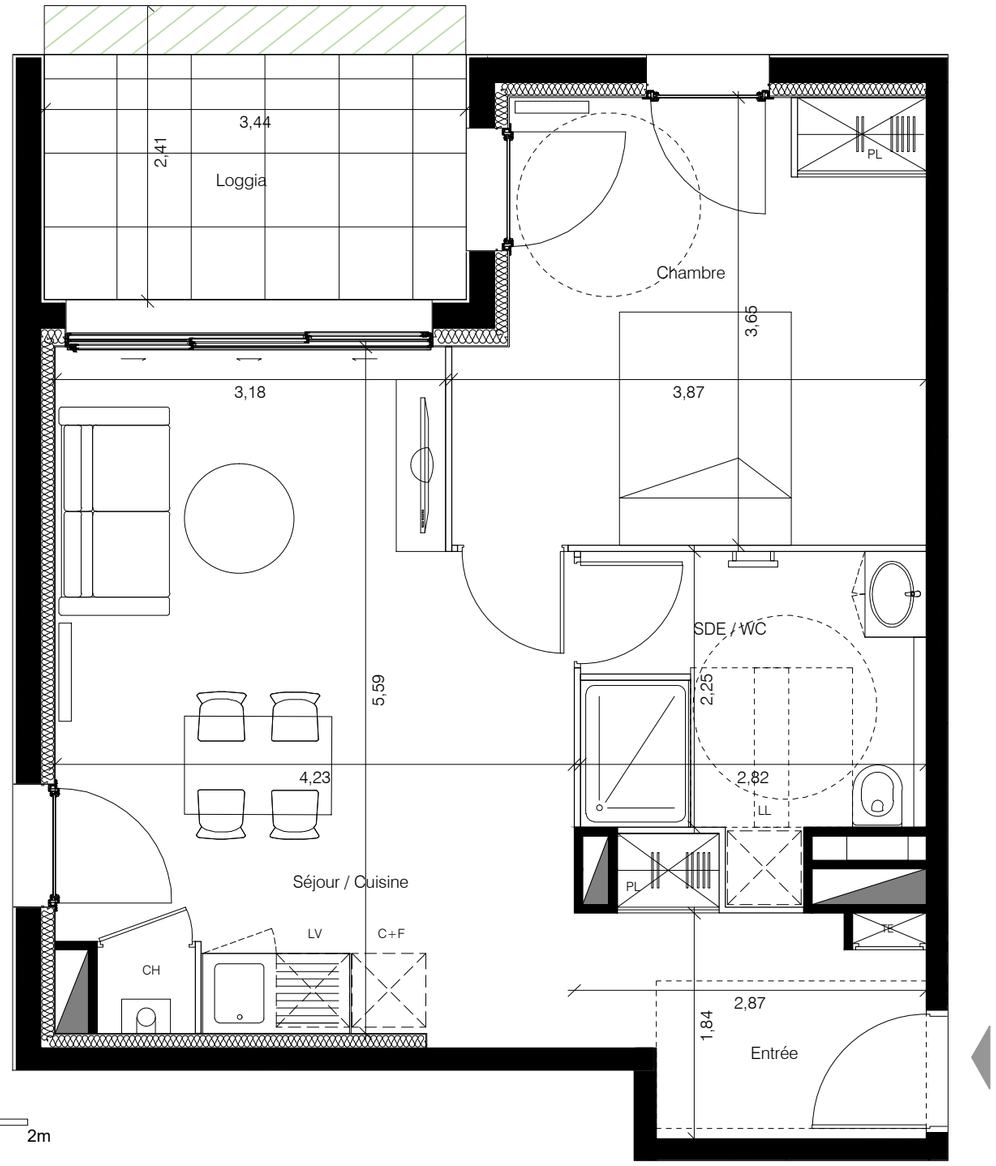

T2 - B0.02
BÂTIMENT B
RDC

SURFACES HABITABLES	
Entrée + placard	5.12 m²
Séjour + cuisine + placard	21.77 m²
Chambre + placard	13.14 m²
Salle d'eau + W.C.	6.72 m²
Total habitable	**46.75 m²**
Loggia	6.88 m²
Jardin	75.53 m²

Fenêtre avec allège fixe vitrée	Porte-fenêtre coulissante 3 vantaux	ET	Etagère
Porte-fenêtre	Porte coulissante	PL	Placard
		C	Cuisson
Porte-fenêtre avec châssis fixe	Radiateur/sèche-serviette	R	Réfrigérateur
	Tableau électrique	LV	Lave-vaisselle
Fenêtre de toit	Chaudière	LL	Lave-linge

NOTA : Des modifications sont susceptibles d'être apportées à ce plan en fonction des nécessités techniques, réglementaires et/ou administratives de la réalisation, tant en ce qui concerne les dimensions libres que les équipements (dont sanitaires et électriques) et les réseaux divers. Les surfaces, les hauteurs de seuils, d'allèges, hauteur sous poutre et sous-plafond indiquées sont approximatives et pourront être modifiées selon les nécessités techniques du projet. Les retombées, soffites, faux-plafonds, les canalisations, les VMC les trappes d'accès aux gaines ainsi que l'emplacement des corps de chauffe et des équipements sanitaires ne sont pas tous figurés ou le sont à titre indicatif, ces emplacements pourront être modifiés selon les nécessités techniques du projet. L'ameublement est représenté à titre indicatif mais n'est pas fourni. Les éléments de cuisine sont représentés à titre indicatif et leur emplacement pourra être modifié, les équipements fournis sont ceux décrits dans la notice descriptive. Les surfaces des placards sont comprises dans les surfaces des pièces dans lesquelles elles se trouvent. La végétation lorsqu'elle est représentée n'est pas contractuelle. Les surfaces des jardins et les cotes de nivellement lorsqu'elles sont renseignées sont approximatives et susceptibles d'être modifiées.

28-10-2022

QUARTUS
RÉSIDENTIEL

ICONE

CAUDÉRAN

Jardin : 74,15 m²

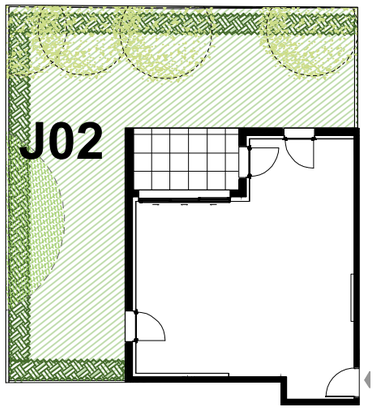

PLAN DE REPÉRAGE DU JARDIN

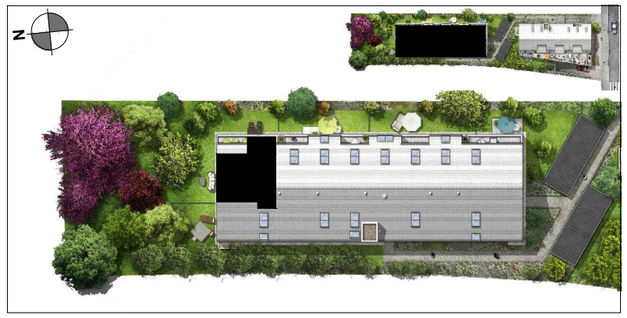

T2 - B0.02
BÂTIMENT B
RDC

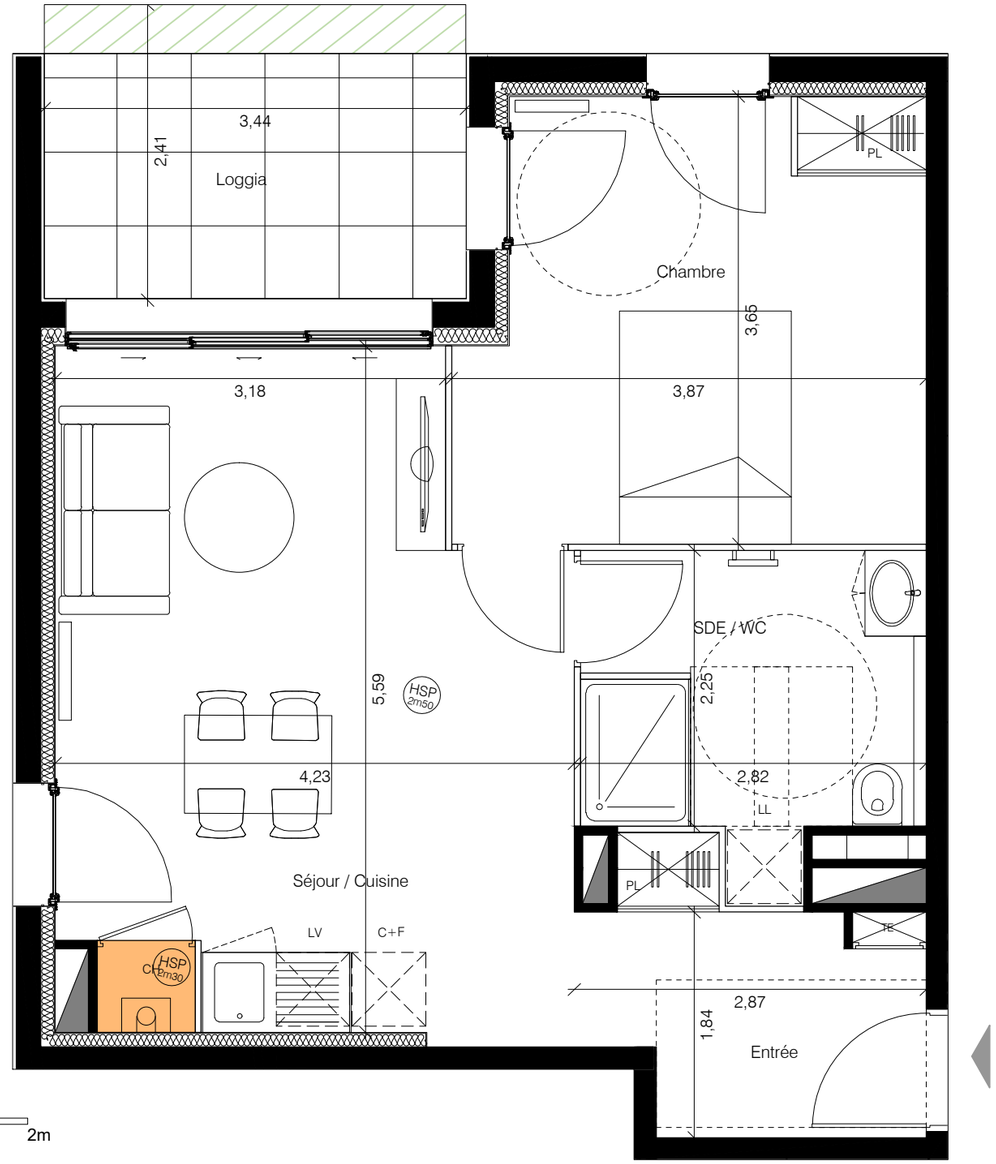

HAUTEURS SOUS-PLAFOND - PLAN TECHNIQUE

- HSP = 2,50 m
- HSP = 2,30 m
- HSP = 2,25 m
- HSP = 2,20 m
- Plafonds sous rampant ou sous-face escalier 1,80 m < HSP < 2,50 m
- HSP = <1,80 m

Fenêtre avec allège fixe vitrée	Porte-fenêtre coulissante 3 vantaux	ET	Etagère
Porte-fenêtre	Porte coulissante	PL	Placard
Porte-fenêtre avec châssis fixe	Radiateur/sèche-serviette	C	Cuisson
Fenêtre de toit	Tableau électrique	R	Réfrigérateur
	Chaudière	LV	Lave-vaisselle
		LL	Lave-linge

NOTA : Des modifications sont susceptibles d'être apportées à ce plan en fonction des nécessités techniques, réglementaires et/ou administratives de la réalisation, tant en ce qui concerne les dimensions libres que les équipements (dont sanitaires et électriques) et les réseaux divers. Les surfaces, les hauteurs de seuils, d'allèges, hauteur sous poutre et sous-plafond indiquées sont approximatives et pourront être modifiées selon les nécessités techniques du projet. Les retombées, soffites, faux-plafonds, les canalisations, les VMC les trappes d'accès aux gaines ainsi que l'emplacement des corps de chauffe et des équipements sanitaires ne sont pas tous figurés ou le sont à titre indicatif, ces emplacements pourront être modifiés selon les nécessités techniques du projet. L'ameublement est représenté à titre indicatif mais n'est pas fourni. Les éléments de cuisine sont représentés à titre indicatif et leur emplacement pourra être modifié, les équipements fournis sont ceux décrits dans la notice descriptive. Les surfaces des placards sont comprises dans les surfaces des pièces dans lesquelles elles se trouvent. La végétation lorsqu'elle est représentée n'est pas contractuelle. Les surfaces des jardins et les cotes de nivellement lorsqu'elles sont renseignées sont approximatives et susceptibles d'être modifiées.

28-10-2022