QUARTUS
RÉSIDENTIEL

# RIVES DE VESLE

2 - 8, rue du Colonel Fabien
51100 REIMS

RIVES DE VESLE

| Ilôt | Etage | Cage | Type | N°LOT |
|---|---|---|---|---|
| 4 | 7ème | 4A | T3 | 707 |

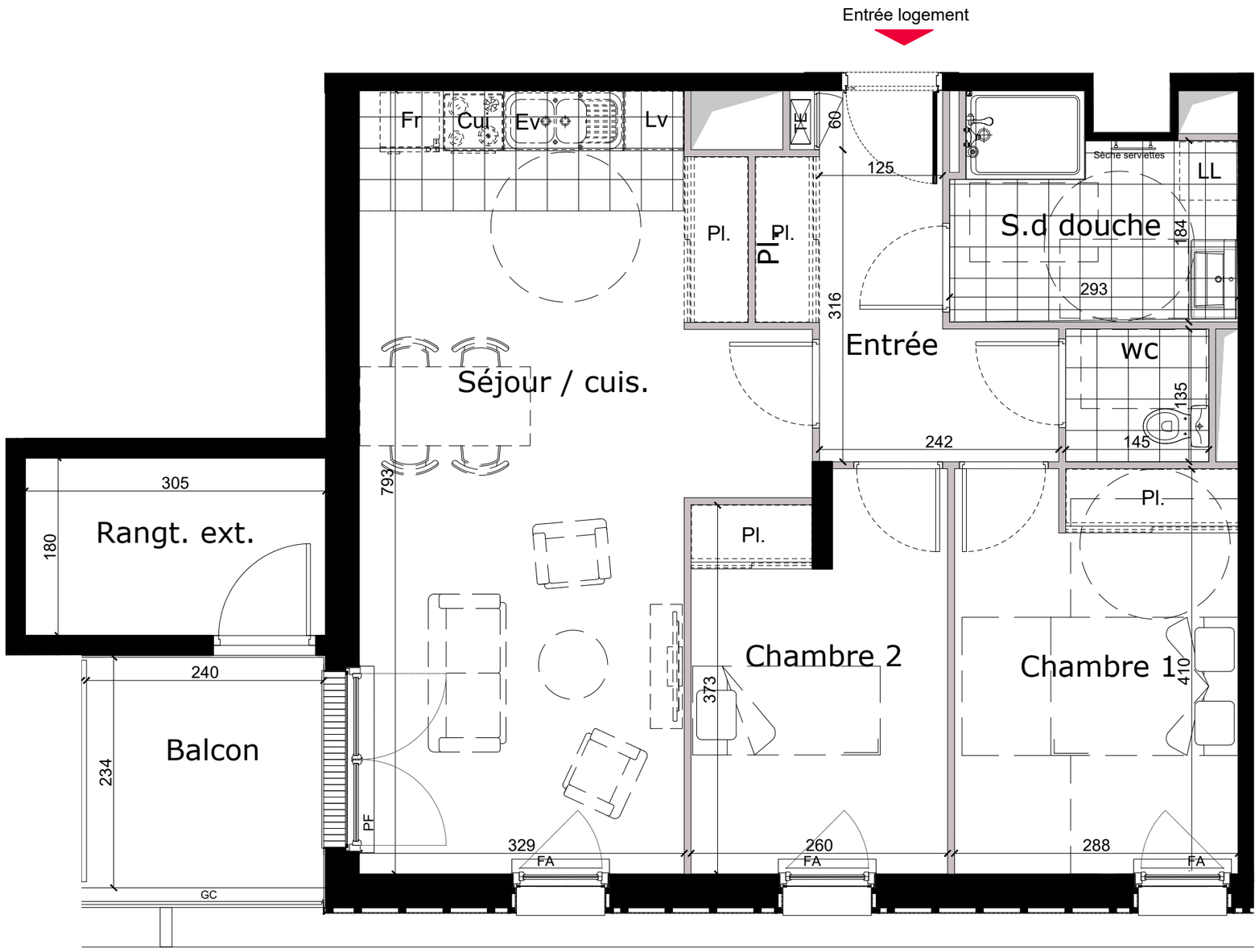


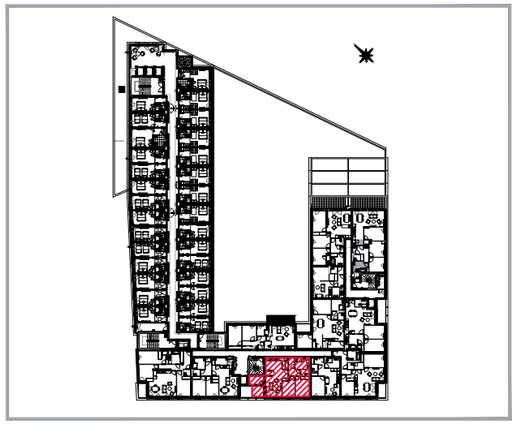

| | Surfaces habitables |
|---|---|
| Entrée | 7.55 m2 |
| Séjour / Cuisine | 29.43 m2 |
| Chambre 1 | 11.76 m2 |
| Chambre 2 | 10.01 m2 |
| Salle de douche | 5.93 m2 |
| Wc | 1.95 m2 |
| TOTAL | 66.63 m2 |

NOTA: la surface des placards est incluse dans celle des pièces attenantes.

| | |
|---|---|
| Balcon | 5.71 m2 |
| Rangement exterieur | 5.48 m2 |

LEGENDE

| | | | |
|---|---|---|---|
| GC: | Garde Corps | TE: | Tableau électrique |
| GC_Ve: | Garde Corps vitré | LL: | Lave-linge |
| PV: | Pare-vue | LV: | Lave-vaisselle |
| F: | Fenêtre | Cui: | Bloc cuisson |
| FAV: | Fenêtre sur allège vitrée | PL: | Placard |
| FF: | Fenêtre fixe | | Retombée de poutre |
| PF: | Porte-fenêtre | | Soffite / Faux-plafond (hauteur libre minimale de 2.10m) |
| VR: | Volet roulant | | |
| Rp: | Robinet de puisage | EP | Descente eau pluviale |

0 1 2 3m

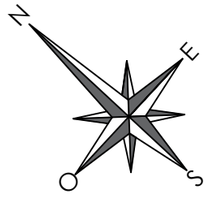


NOTA: Des modifications sont susceptibles d'être apportées à ce plan, en fonction des nécessités techniques de la réalisation, tant en ce qui concerne les dimensions libres que l'équipement. Les surfaces indiquées sont approximatives. Les retombées, soffites (hauteur libre minimale de 2.10m), faux-plafonds, canalisations, ballons d'eau chaude, ainsi que l'emplacement des équipements, sont figurés à titre indicatif.

PLAN SERIE NOTAIRE

Date: 20 Octobre 2021 Indice: A