QUARTUS

LA VILLE AVEC VUE SUR DEMAIN

RESIDENCE DES COTEAUX

216 Route de Marolles
78670 Villennes-sur-Seine

Bâtiment C - R+1
Appartement n° C102
3 Pièces

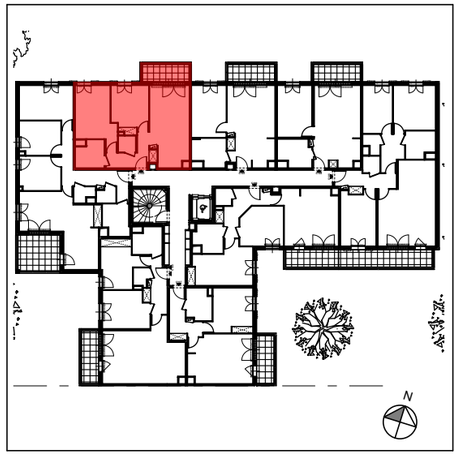

Pièces	Surface habitable
Entrée	5,45 m²
Séjour / Cuisine	21,10 m²
Chambre 1	14,00 m²
Chambre 2	11,40 m²
Salle de bain	4,85 m²
WC	1,85 m²
TOTAL	**58,65 m²**

Extérieur	Surface
Balcon	5,40 m²
TOTAL	**5,40 m²**

NOTA: La surface des placards est incluse dans celles des pièces attenantes.
Le mobilier est représenté à titre indicatif.

PL:	Placard	Dgt:	Dégagement
VR:	Volet roulant	Rgt:	Rangement
VB:	Volet battant	LL:	Lave-linge
GC:	Garde-corps	LV:	Lave-vaisselle
DEP:	Descente d'eau pluviale	R:	Réfrigérateur
PF:	Porte-fenêtre	Cui:	Cuisson
F:	Fenêtre	TA:	Tableau électrique

Soffite — Bande stérile

Signature SCCV VILLENNES COLLINE DU PARC:	Signature ACQUÉREUR:

1 2 3 4 5 m

NOTA :
Ces plans ne sont pas des plans d'exécution. Des modifications peuvent être apportées à ce plan en fonction des nécessités techniques et administratives lors de la réalisation notamment pour les dimensions libres, les positions de baies, équipements et hauteurs sous plafonds. Les surfaces données sont approximatives. Les retombées, soffites, faux plafonds, emplacement des équipements sont figurés à titre indicatif. Les surfaces habitables sont conformes au décret du 23 mars 1997 (art.4.1).

N

29/01/2024 - indice 1