PASSAGE DE
CHÂTEAUDUN

PASSAGE DE CHÂTEAUDUN
92100 - BOULOGNE-BILLANCOURT

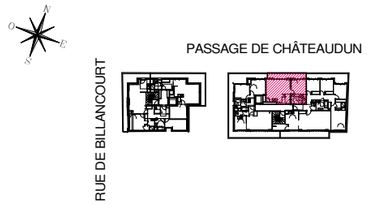

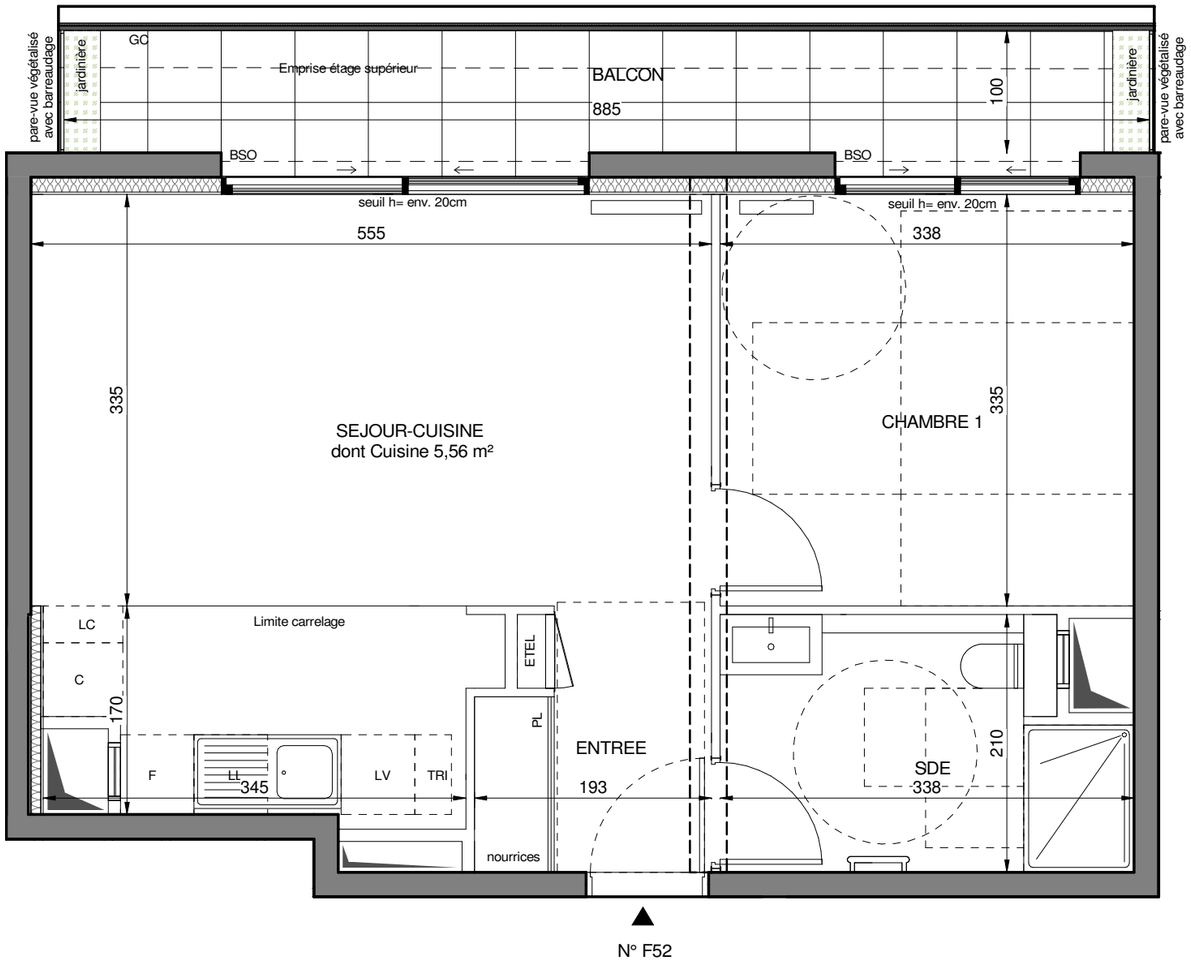

HALL F
APPARTEMENT DE 2 PIECES
n° F52 au 5ème étage

ENTREE	3.72 m²
SEJOUR/CUISINE	24.29 m²
CHAMBRE 1	11.33 m²
SALLE D'EAU	6.51 m²
SURFACE TOTALE HABITABLE	45.85 m²
BALCON	8.18 m²
SURFACE TOTALE HABITABLE ET ANNEXE	54.03 m²

LEGENDE

AV	allège vitrée		sèche serviette
BSO	volet brise-soleil		radiateur
GC	garde-corps	F	réfrigérateur
	soffite/faux-plafond	LV	lave vaisselle
ETEL	gaine techn. elec. du logt	LL	lave linge
PL	placard	C	cuisson
— — —	retombée de poutre	TRI	tri sélectif
LC	linéaire complémentaire	VR	volets roulants

fenêtre fixe — fenêtre coulissante — porte fenêtre ouvrants à la française

Indice 1	14 Octobre 2022
Echelle	0 50 100 200cm

Conformément à la réglementation, ce plan est

PMR	~~*EVOLUTIF*~~

EMERIGE — FRESH ARCHITECTURES — QUARTUS LA VILLE AVEC VUE SUR DEMAIN

Nota : Les surfaces des placards sont comprises dans celles des pièces où ils se situent. Des modifications sont susceptibles d'être apportées à ce plan en fonction des nécessités techniques et réglementaires de la réalisation, tant en ce qui concerne les dimensions libres que l'équipement. Les soffites, faux-plafonds, retombées, gaines techniques, canalisations, trappes de visite, descentes d'eaux pluviales, équipements électriques, ne sont pas systématiquement représentés ou le sont à titre indicatif. Les dimensions et les implantations des appareils de chauffage, lorsqu'ils sont représentés, sont indicatifs et seront soumis à la conformité de l'étude thermique. La forme des jardins (pente, talus...) n'est pas toujours représentée ou l'est à titre indicatif. La végétation éventuellement représentée n'est pas contractuelle.